

STANOWISKO NOWIĄTOWIE  
W BRZOSCU

Józef Śliwka  
Inżynier budownictwa i inżynier geodazy  
ul. Budowlana, nr 118/77, 01-101/80/Op  
§ 5 ust. 112, 96 ust. 2, 3, 4, 5, 6, 7, 8, 9, 10, 11, 12  
nr członk. O.N.B. 00000372/03  
tel. 513 000 424

Robert Sobstyl  
Inżynier Budownictwa i Geodazy  
o spec. konstrukcje budowlane

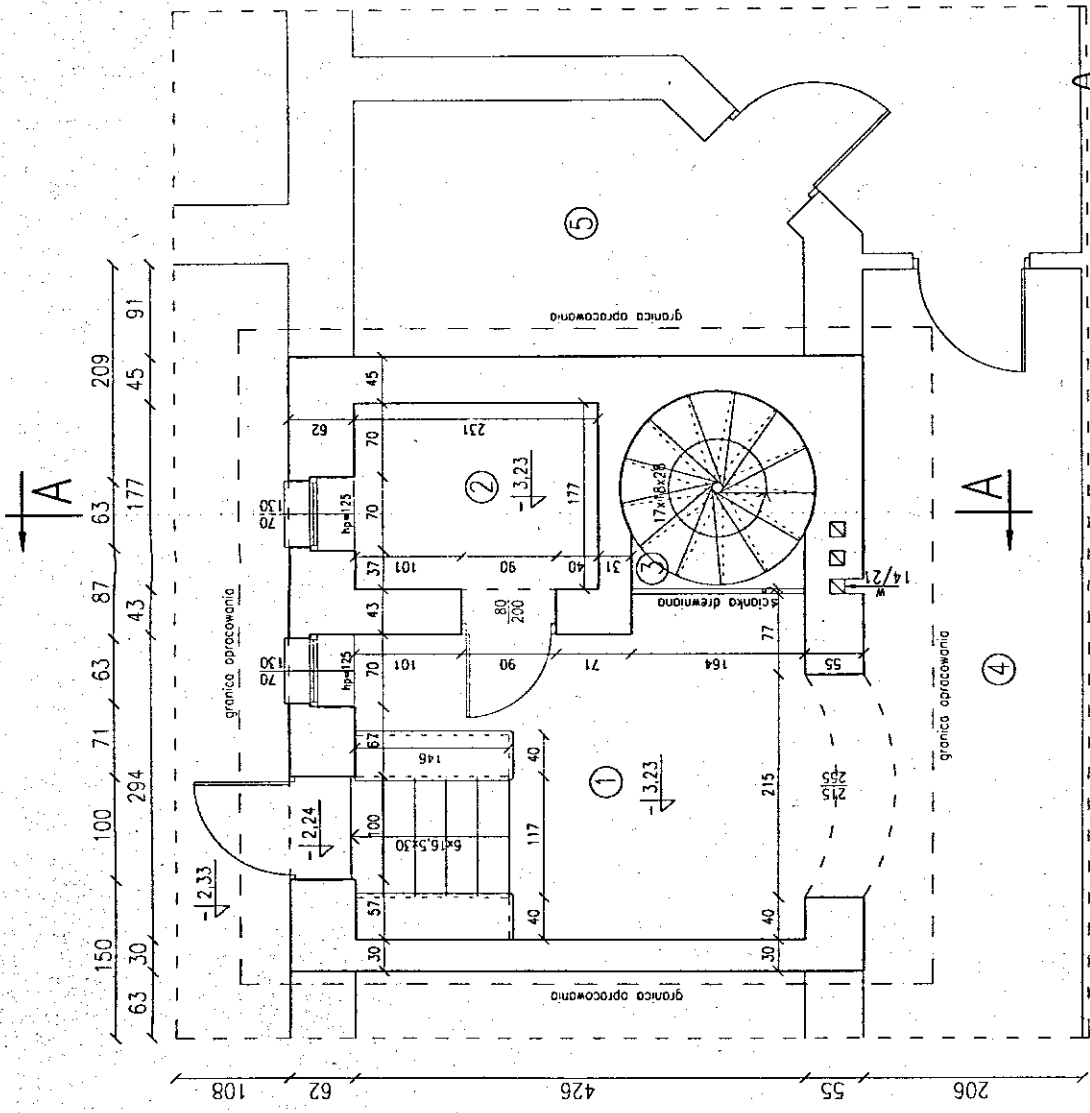

ZESTAWIENIE POMIESZCZEŃ

- 1. Pom. piwniczne - 12,52 m<sup>2</sup> - posadzka betonowa
- 2. Pom. piwniczne - 4,09 m<sup>2</sup> - posadzka betonowa
- 3. Klatka schodowa - 2,96 m<sup>2</sup> - posadzka betonowa
- 4. Hall piwnicy - 15,13 m<sup>2</sup> - posadzka betonowa
- 5. Pom. piwniczne - 9,58 m<sup>2</sup> - posadzka betonowa

SUMA POWIERZCHNI PIWNICZY - 19,57m<sup>2</sup>  
(w granicy opracowania)

INWENTARYZACJA		PRZEDMIOT	SKALA
OBIEKT	ROBOTY BUDOWLANE POLEGAJĄCE NA PRZEBUDOWIE TOALET W BUD. URZĘDU		05:1
ADRES	Grodków, ul. Warszawska 29, Działka nr 439/1		
INWESTOR	GMINA GRODKÓW		
IMIE I NAZWISKO	NUMER UPRAWNIEN		
PROJEKTANT	Józef Śliwka	118/77/Op. 101/80/Op	
OPRACOWAŁ	Robert Sobstyl		
NR. RIS.			2

STAROSTWO POWIATOWE  
W SZCZECINIE

**Józef Śliwka**  
Inżynier Budownictwa Lądowego  
upr. budowl. nr 118/77/Op. 101/80/Op.  
§ 6 ust. 112. § 6 ust. 23 § 5 § 6 ust. 112  
nr członk. O.I.B. 001/B/003/2/03  
tel. 513-650-524

**Robert Sobstyl**  
Inżynier Budownictwa Lądowego  
o spec. konstrukcji budowlanej

PRZEDMIOT	SKALA
OBIEKT	<b>RZUT PARTERU</b>
ADRES	<b>ROBOTY BUDOWLANE POLEGAJĄCE NA PRZEBUDOWIE TOALET W BUD. URZĘDU Grodków, ul. Warszawska 29, Działka nr 439/1</b>
INWESTOR	GMINA GRODKÓW
PROJEKTANT	IMIĘ I NAZWISKO
OPRACOWAŁ	NUMER UPRAWNIENI
	118/77/Op. 101/80/Op
	NR. RYS.
	<b>3</b>

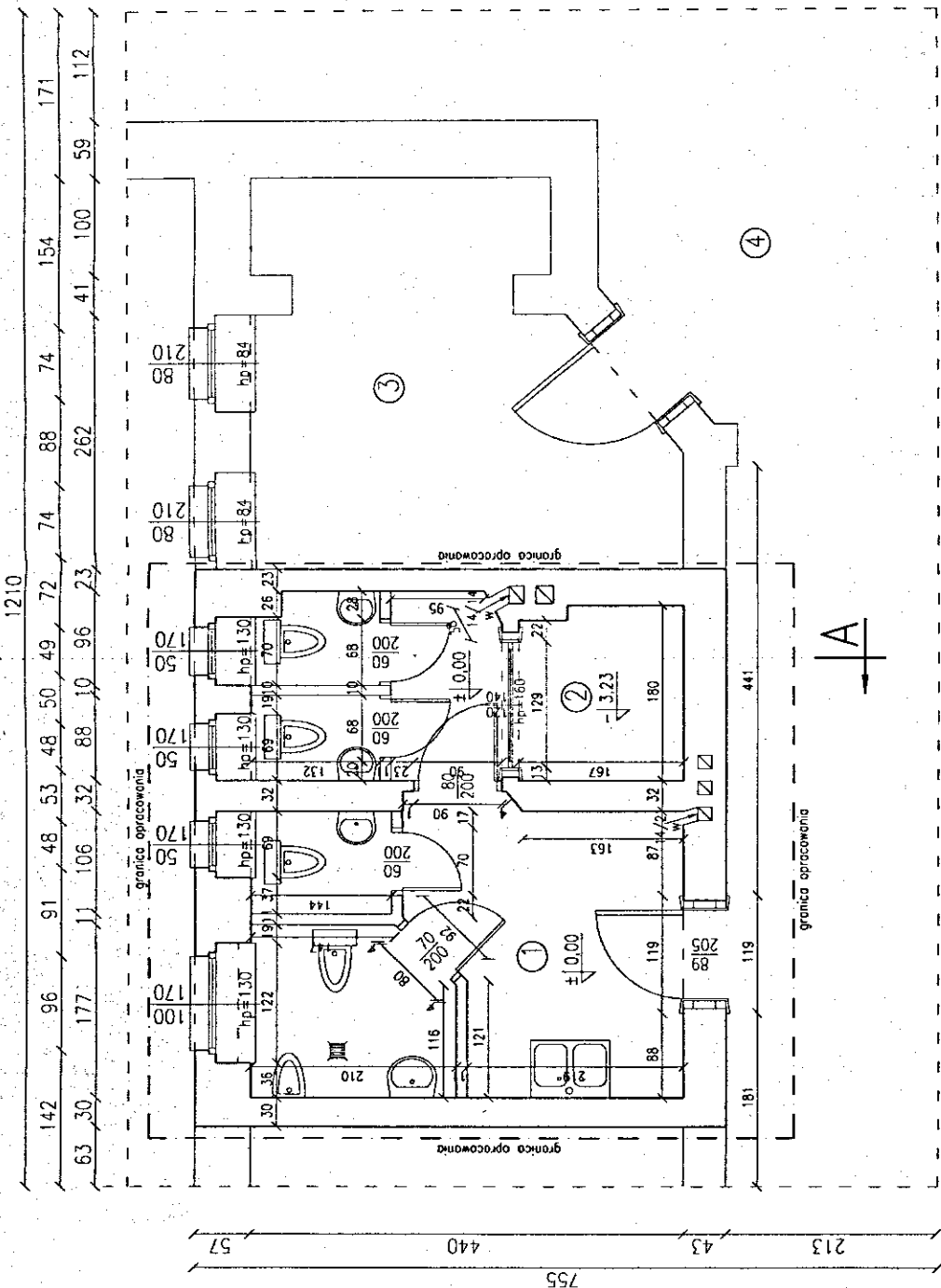

**ZESTAWIENIE POMIESZCZEN**

- 1. Sanitariat - 16,93 m<sup>2</sup> - płytki ceramiczne
- 2. Klatka schodowa - 2,76 m<sup>2</sup> - posadzka betonowa
- 3. Pom. biurowe - 14,67 m<sup>2</sup> - podłoga drewniana
- 4. Kortarz parkingu - m<sup>2</sup> - podłoga drewniana

**SUMA POWIERZCHNI PARTERU - 19,69 m<sup>2</sup>**  
(w granicy opracowania)

PRZEKRÓJ a-a  
skala 1:50

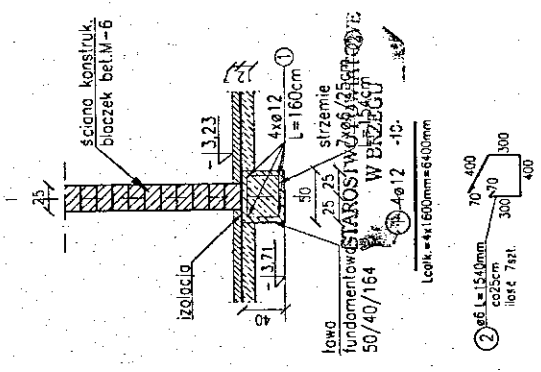

UWAGI:  
BETON B-20  
STAŁ. ZBRÓJENOWA S105, 34G5  
OTULINA 50mm

**Józef Śliwka**  
inżynier budowlany  
ul. Budowlana 10, 05-112 Grodzk  
36 ust. 112, 116 ust. 112, 113  
nr członk. O.I.B. 00150/0332103  
tel. 813 090 524

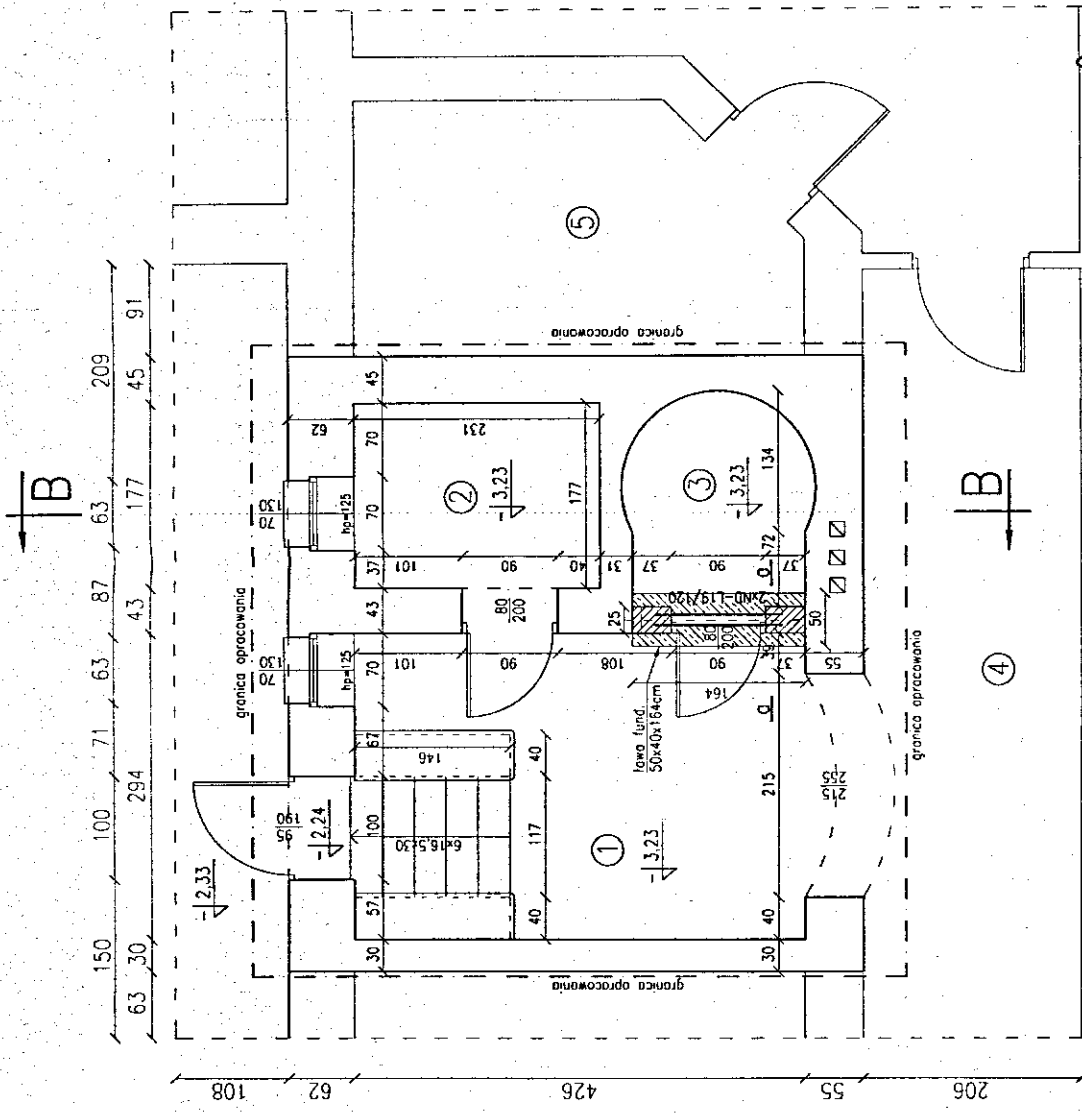

**Robert Sobstyl**  
inżynier budowlany  
o spec. konstrukcje budowlane

OZNACZENIA:

- elementy żelbetowe
- ściana konstrukcyjna
- nadproże prefabrykowane 2szt.

ZESTAWIENIE POMIESZCZEN

1. Pom. piwniczne	12,52 m <sup>2</sup>	-	posadzka betonowa
2. Pom. piwniczne	4,09 m <sup>2</sup>	-	posadzka betonowa
3. Pom. piwniczne	3,25 m <sup>2</sup>	-	posadzka betonowa
4. Holl piwnicy	m <sup>2</sup>	-	posadzka betonowa
5. Pom. piwniczne	m <sup>2</sup>	-	posadzka betonowa

SUMA POWIERZCHNI PIWNICY - 19,86m<sup>2</sup>  
(w granicy opracowania)

PRZEDMIOT	SKALA
OBIEKT	05:1
ADRES	ROBOTY BUDOWLANE POLEGAJĄCE NA PRZEBUDOWIE TOALET W BUD. URZĘDU Grodzków, ul. Wąrszawska 29, Działka nr 439/1
INWESTOR	GININA GRODKÓW
PROJEKTANT	IMIĘ I NAZWISKO NUMER UPRAWNIENI
OPRACOWAŁ	Józef Śliwka 118/777/Op, 101/80/Op
	Robert Sobstyl
	NR. RYS. 6



**PRZEKRÓJ b-b**  
skala 1:25

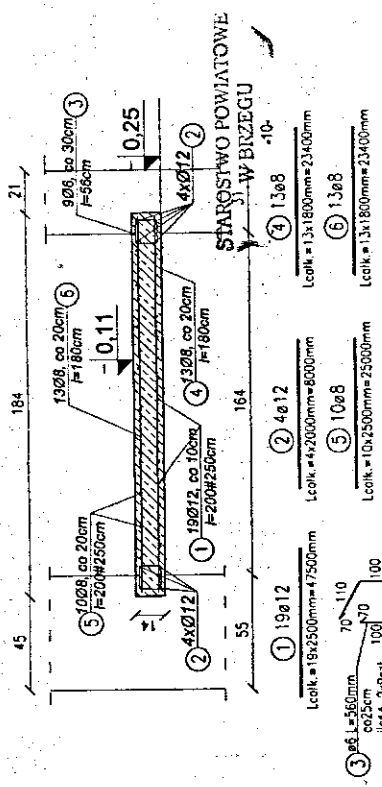

**PRZEKRÓJ a-a**  
skala 1:25

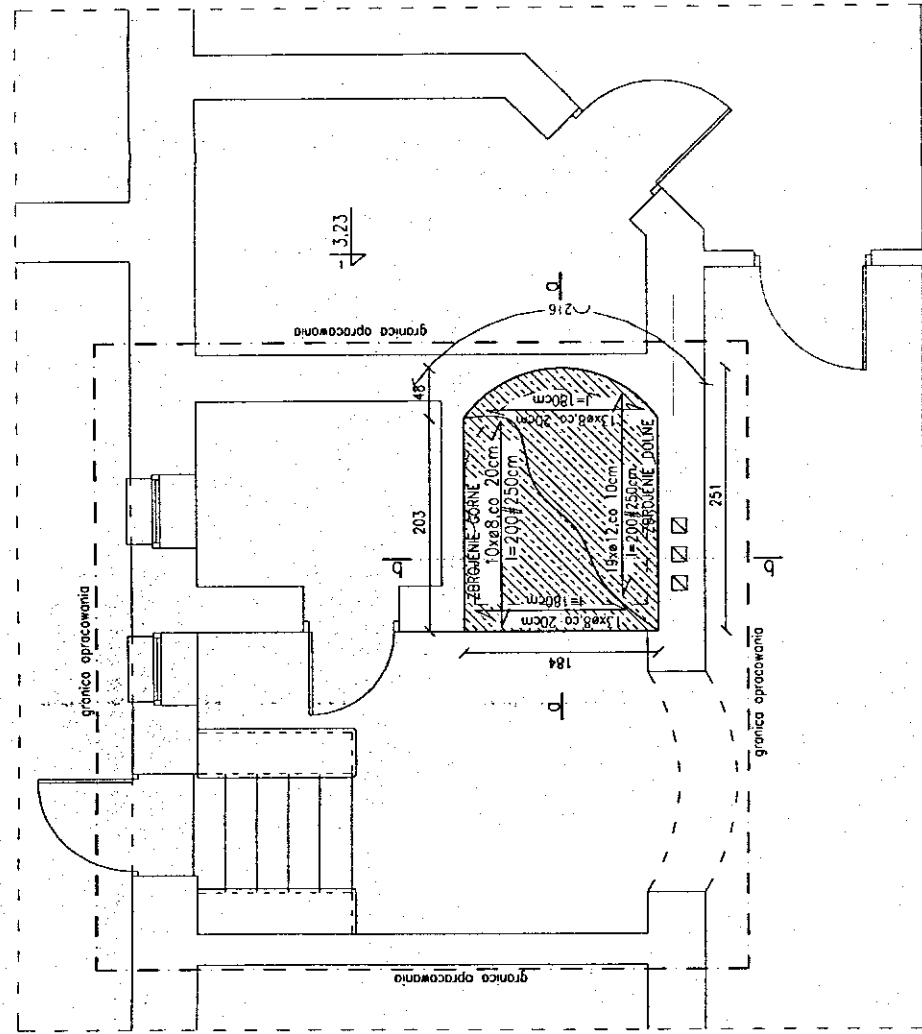
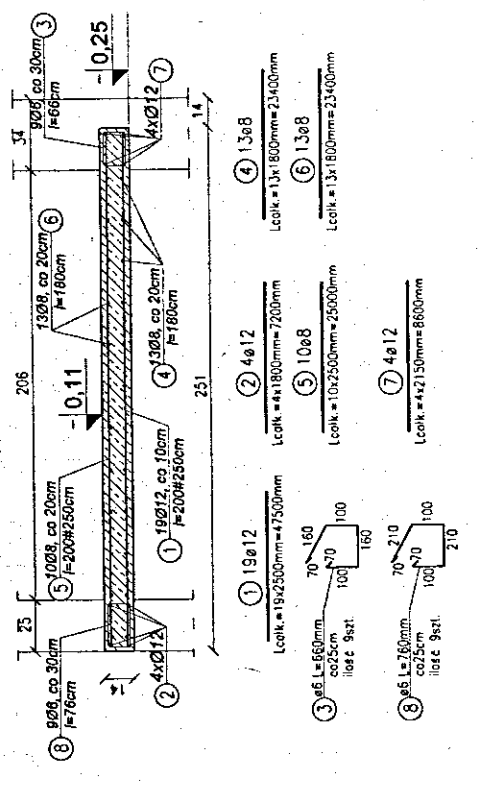

- UWAGI:**
- beton C20/25 (B25)
  - siłownia 20mm
  - siłownia w wienkach ø6, stal A-0
  - pręty zbrojeniowe ø8 i ø12, sił A-III
  - grubość płyty 14cm
- OZNACZENIA:**
- [Symbol] elementy żelbetowe

**Robert Szary**  
Inżynier Budowlany  
o spec. konstrukcje budowlane

**Józef Śliwka**  
Inżynier budowlany  
opr. budowl. nr. 107/2001/10  
§ 6 ust. 1 i 2 § 6 ust. 2 § 6 ust. 3 § 6 ust. 4  
nr członk. O.I.I.B. OPLA/0103/2/03  
tel. 513 090 52





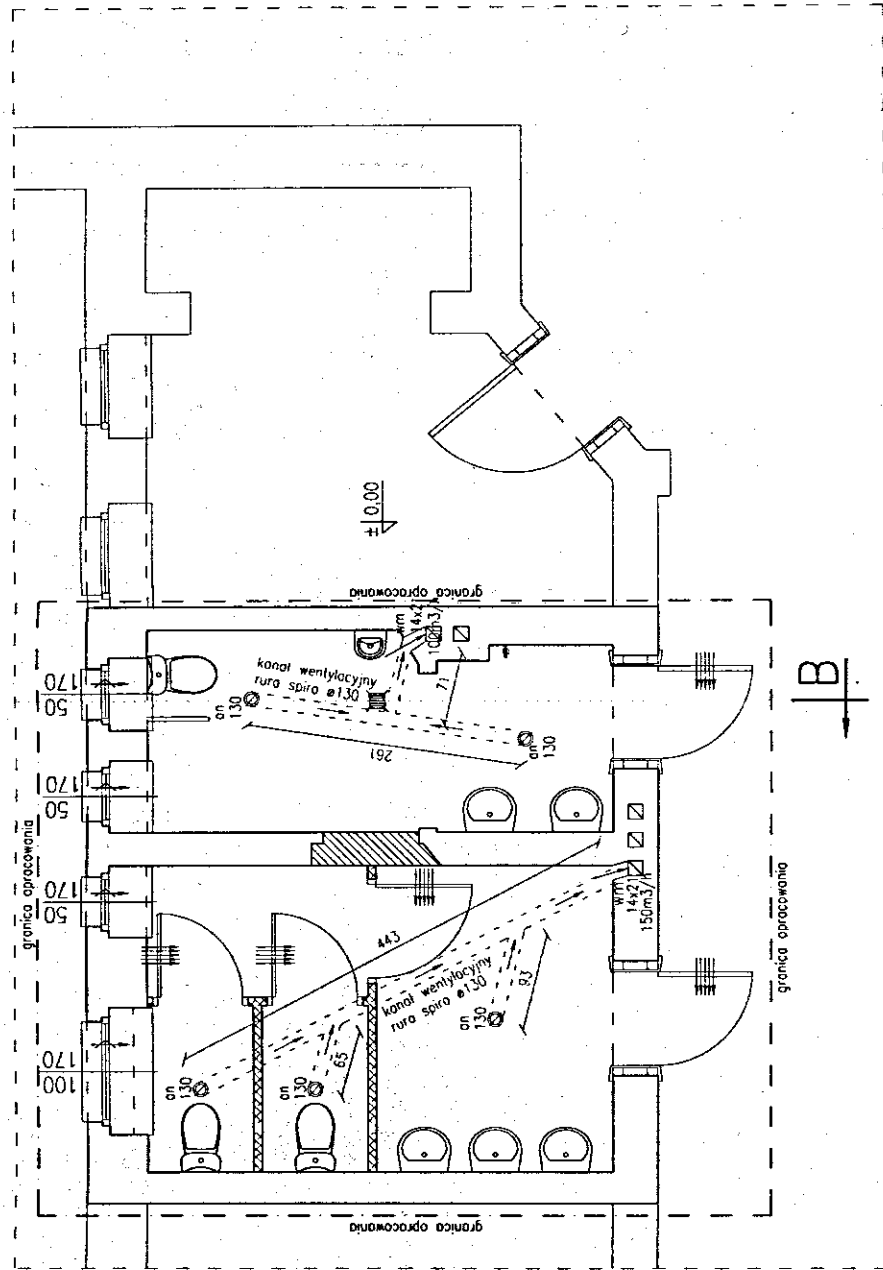

PRZEMIOŁ	RYZ.	NUMER UPRAWNIEN	NR. RYS.	SKALA
OBIEKT				1:50
ADRES				1:50
INWESTOR				
PROJEKTANT				
OPRACOWAŁ				
IMIE I NAZWISKO			NUMER UPRAWNIEN	
PROJEKTANT			118/77/Op, 101/90/Op	
OPRACOWAŁ			Robert Szary	
ADRES				
INWESTOR				
OBIEKT				
PRZEMIOŁ				
RYZ.				
NUMER UPRAWNIEN				
NR. RYS.				
SKALA				

RZUT STROPU NAD PIWNICĄ	
ROBOTY BUDOWLANE POLEGAJĄCE NA PRZEBUDOWIE TOALET W BUD. URZĘDU	
Grodków, ul. Wajszawska 29, Dzielnica nr 439/1	
INWESTOR	GMINA GRODKÓW
IMIE I NAZWISKO	NUMER UPRAWNIEN
PROJEKTANT	118/77/Op, 101/90/Op
OPRACOWAŁ	Robert Szary
ADRES	
INWESTOR	
OBIEKT	
PRZEMIOŁ	
RYZ.	
NUMER UPRAWNIEN	
NR. RYS.	
SKALA	

STAROSTWO POWIATOWE  
W BRZEGU



**OZNACZENIA:**

-  elementy żelbetowe
-  otwory do zamurowania
-  ścianki działowe karton-gips
-  anemostat ø130
-  nawietrzek hydrostatyczny min 30m<sup>3</sup>/h
-  nawiew grawit. u dołu drzwi 220cm<sup>2</sup>

**Robert Sobstyl**  
Inżynier Budownictwa Lądowego  
o spec. konstrukcje budowlane

**Józef Śliwka**  
Inżynier budownictwa Lądowego  
upr. budowl. nr 118/77/Op. 101/80/Op  
§ 6 ust. 1 i 2, § 6 ust. 2 pkt 1 i 2, § 6 ust. 3  
nr członk. O. 11.8. 021/80.0372.03  
tel. 513 040524

PRZEDMIOT	<b>RZUT PARTERU - WENTYLACJA</b>		SKALA
OBIEKT	ROBOTY BUDOWLANE POLEGAJĄCE NA PRZEBUDOWIE TOALET W BUD. URZĘDU		0:5:1
ADRES	Grodzów, ul. Warszawska 29, Działka nr 439/1		
INWESTOR	GMINA GRODKÓW		
PROJEKTANT	IMIĘ I NAZWISKO	NUMER UPRAWNIEN	NR. RYS.
OPRACOWAŁ	<b>Robert Sobstyl</b>	118/77/Op. 101/80/Op	<b>11</b>